

Beleef vakantie

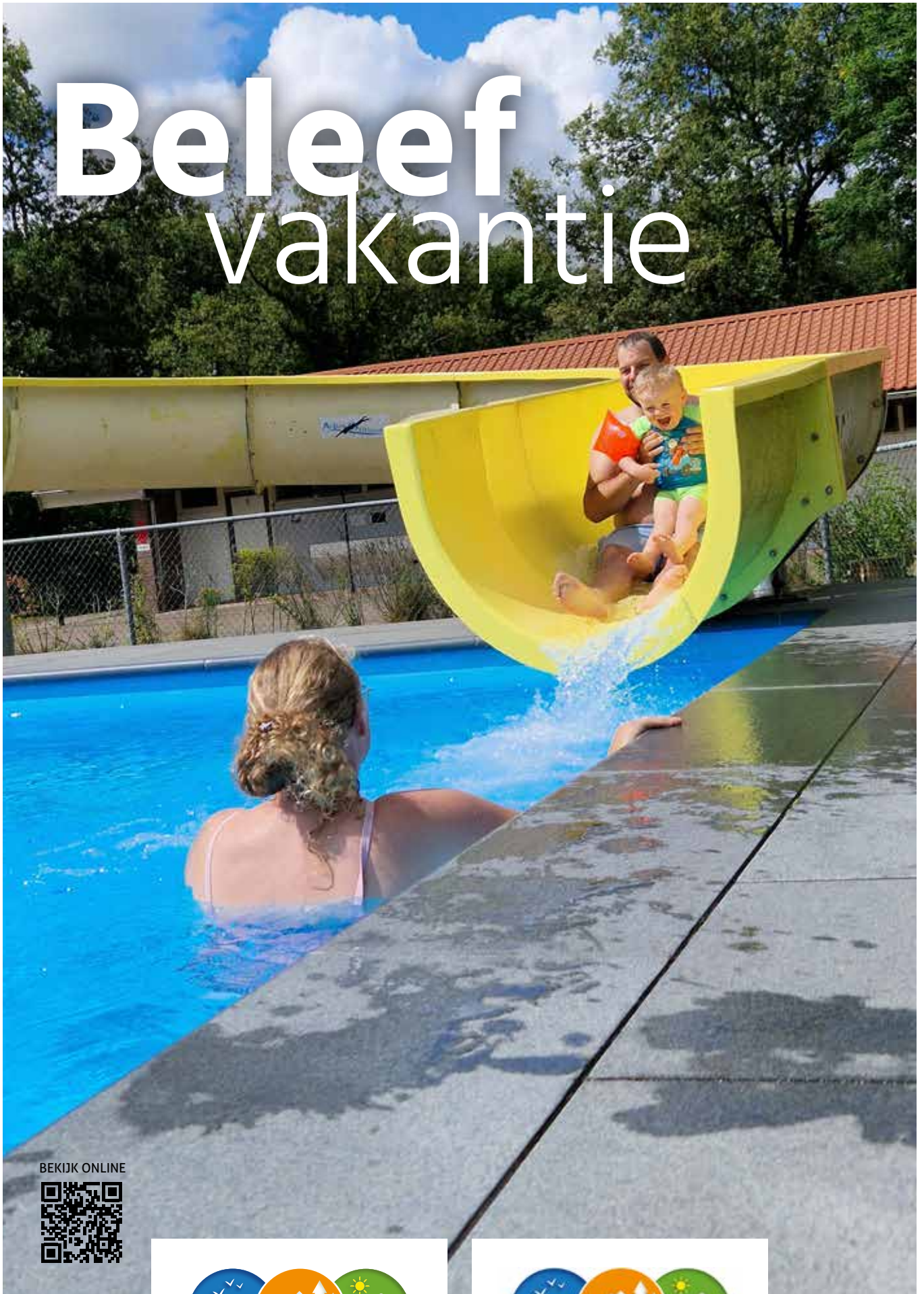

BEKIJK ONLINE



Direct aan een
recreatieplas



Voor jong
en oud



Colofon
Recreatiepark De Tien Heugten
Westdorperstraat 29
9443 TM Schoorl
0592-501220
tienheugten@succesholidayparcs.nl
www.tienheugten.nl

Tekst en redactie
Recreatiepark De Tien Heugten

Realisatie
Werffmedia BV
www.werffmedia.nl

Volledig ontspannen

Beste gast(en),

Hierbij heten wij u van harte welkom op recreatiepark De Tien Heugten en Landgoed de Huynen. Ook dit jaar zullen wij er weer alles aan doen om u een onvergetelijke vakantie te bezorgen. Middels dit informatieboekje, waarin onder andere het campingreglement, verschillende telefoonnummers en overige activiteiten zijn opgenomen, willen wij u zo volledig mogelijk informeren.

Verder staan er in dit boekje een aantal veranderingen en is het raadzaam dit boekje zorgvuldig te lezen en te bewaren.

Net als voorgaande jaren zal het treintje voor de kinderen weer haar rondjes rijden over het park. De kinderen worden opgehaald voor een activiteit en na afloop zet hij de kinderen weer netjes af in de buurt bij de toiletgebouwen. Onze ervaring leert dat vermaak van de kinderen heel belangrijk is in de parkkeuze van de ouders/verzorgers.

Er wordt dit jaar wederom veel aandacht besteed aan ons animatieprogramma voor jong en oud in samenwerking met de medewerkers van Kidsclub Holly en de horecafaciliteiten. Wilt u op de hoogte blijven van alle activiteiten? Download dan in de App of Play Store de De Tien Heugten app.

Mochten er tijdens uw verblijf vragen ontstaan, dan staan de medewerkers van de parkreceptie voor u klaar deze te beantwoorden.

Juist omdat er kinderen op het park zijn verzoeken wij u, wellicht ten overvloede, zich te houden aan de toegestane snelheid van 10 km per uur (stapvoets) op het park. Wanneer iedereen zich aan de regels houdt, kan een ieder genieten van een onbezorgde vakantie.

Wij wensen u een prettig verblijf.

Directie en medewerkers
Recreatiepark De Tien Heugten
Landgoed de Huynen

**Download de
Succes Holidayparcs App**



Beter weten

A.E.D.

Op de receptie is een A.E.D. aanwezig. Tevens zijn onze medewerkers in het bezit van de vereiste diploma's voor A.E.D. hulpverlening en bedrijfshulpverlening.

Apotheken

Apotheek Rolde

Hoofdstraat 10, 9451 BB ROLDE
(0592) 24 10 70

Apotheek Borger

Hoofdstraat 43, 9531 AB BORGER
(0599) 23 84 65

Airco

Het gebruik van een airo is op de toeristische plaatsen niet toegestaan.

Auto

Parkeer uw auto altijd op uw eigen plaats of op het parkeerterrein. Recreatiepark De Tien Heugten behoudt zich het recht voor zonder opgave van reden het terrein voor voertuigen af te sluiten. Tussen 23.00 en 7.00 uur zijn de slagbomen dicht en mag er niet meer met auto's op het park worden gereden. Met uitzondering van chalets op koopgrond. Extra auto's (en auto's van bezoekers) dienen op de centrale parkeerplaats geparkeerd te worden. Het parkeren op de grasstrook (berm) voor uw staanplaats, op de weg of op alle andere plaatsen anders dan uw staanplaats is verboden.

Barbecueën

Barbecueën op elektra of gas is toegestaan. Bij extreme droogte wordt bij de receptie en op de app kenbaar gemaakt dat het niet is toegestaan. Wees uitermate voorzichtig met vuur en gooi nooit een brandende lucifer of sigaret weg. Open vuur is verboden.

Bezoekers

Uw bezoek is van harte welkom. De ingeschreven gast is verantwoordelijk voor het gedrag van zijn/haar bezoek. Bezoekers dienen het terrein voor 23.00 uur te verlaten. De bezoekregeling is verplicht voor iedere chalet- en

stacaravan eigenaar. Ook met bezoekregeling zijn bezoekers zich verplicht te melden. Bezoek van toeristische gasten dienen het bedrag à € 1,50 p.p.d te betalen.

Bibliotheek

Op de receptie is een bibliotheek aanwezig. Hier kunt u kosteloos boeken lenen om tijdens uw vakantie te lezen.

Boodschappen

Deze mogen niet met de auto, bij de parkshop op het terrein worden gehaald.

Brand

Brand of andere calamiteiten DIRECT melden aan de receptie. (Brandblusapparatuur is bij de receptie en de toiletgebouwen aanwezig). Spoed: (0592) 501 220 / 06 - 46 40 40 72. Wij raden aan om elk kampeermiddel te voorzien van een rookmelder en brandblusapparaat.

Bromfiets/scooter

Hiervoor geldt een algeheel rijverbod op het park. M.u.v. gehandicapten vervoer. Tenzij dit het enige vervoermiddel van de campinggast is. Dit geldt ook voor elektrische steps en fat-bikes. Elektrische steps, e-chopper, speed pedelec en (e-) scooters mogen niet bestuurd worden door kinderen of personen zonder rijbewijs.

Dierenarts

Dierenkliniek de Roldertoren

Hoofdstraat 3, 9451 BA ROLDE
(0592) 24 12 61
Spreekuur alleen op afspraak.

Eet-café

Gezellig Eet-café en snackbar waar u kunt genieten van plateservice, een drankje kunt drinken aan de bar, buiten kunt genieten op het terras of kunt poolen. Ook worden er andere activiteiten georganiseerd vanuit het Eet-café zoals bingo, live muziek en andere zeer leuke activiteiten. De openingstijden zijn aangegeven op de deuren van het Eet-café.

Elektra

Indien uw stop uitslaat, wordt € 5,00 in rekening gebracht. Dit zal nadien bij uw rekening op worden geschreven.

Elektrische auto's

Op de centrale parkeerplaats staan laadpalen voor elektrische auto's.

Faciliteiten voor- en naseizoen

De faciliteiten zijn in het voor- en naseizoen beperkt geopend, dit i.v.m. de bezetting van ons park en de weersinvloeden. We proberen dit tot een minimum te beperken.

Fietsenverhuur

Dames- en herenfietsen zijn te huur via de receptie. Er zijn ook kinderfietsen aanwezig zolang de voorraad strekt. Fietskaarten met knooppunten zijn te koop bij de receptie.

Gasflessen

Er zijn gasflessen verkrijgbaar bij de receptie. Maximaal 2 gasflessen per caravan zijn toegestaan. Bij afwezigheid dient u uw gasflessen af te sluiten.

Geluidsoverlast

Tijdens uw verblijf dient u rekening te houden met de andere parkgasten. Harde geluiden en/of muziek- (instrumenten) mogen niet buiten uw accommodatie/kampeermiddel te horen zijn.

Huisarts

Huisartsenpraktijk Rolde

Zuides 50a
9451 KD ROLDE

G. v/d Linden (0592) 24 80 52
G.J. Radstaak (0592) 24 29 13
J.S. Sporrel (0592) 24 12 25
Spoed (0592) 24 22 04

Avond-, nacht- en weekenddiensten:

Huisartsenspoedpost Assen
088 - 050 40 30



De avond-, nacht- en weekenddienst zijn UITSLUITEND bedoeld voor DRINGENDE PROBLEMEN, die niet kunnen wachten tot het eerstvolgende spreekuur tijdens werkdagen. Een spoedgeval voor de huisarts is een verwonding waarvan het onderzoek of de behandeling om medische redenen niet kan wachten tot het eerstvolgende spreekuur van de eigen huisarts.

De Huisartsenpost Assen

De Huisartsenpost Assen is gevestigd in het: Wilhelmina Ziekenhuis Assen
Europaweg-Zuid 1
9401 RK ASSEN
(0592) 32 55 55

Huisdieren

Deze mogen alleen aangelijnd op het terrein. Maximaal 2 huisdieren per plaats tegen het geldende tarief. Het uitlaten dient uitsluitend op het hondentoilet of buiten de camping te geschieden en de huisdierenbezitter moet altijd een schepje of een zakje bij zich dragen. Het hondentoilet schoon achterlaten! De dieren mogen niet op het strand en niet zwemmen. Ook op ons park Landgoed De Huynen mogen huisdieren niet loslopen en niet zwemmen. Katten dienen gesteriliseerd/gecastreerd te zijn.

Informatie

Op de receptie zijn verschillende folders van de omgeving aanwezig. Heeft u vragen, stel ze dan gerust. Ansichtkaarten en postzegels zijn te koop bij de receptie.

Internet

In en rondom het hoofdgebouw van het park kunt u gratis gebruik maken van het internet. Wij verzoeken u om

deze verbinding alleen te gebruiken voor het controleren van e-mail en het surfen op het internet. Zeer intensief gebruik kan ervoor zorgen dat het internet heel traag wordt. Voor meer informatie kunt u terecht op de parkreceptie.

Landgoed de Huynen

Voor alle tekst in dit boekje waar staat 'Recreatiepark De Tien Heugten' geldt dit ook voor 'Landgoed de Huynen'.

Logees

Wanneer er familieleden of andere gasten bij u komen logeren bent u verplicht om deze gasten voortijd aan te melden bij de receptie en het overnachtingstarief à € 5,00 per persoon, per nacht te betalen. Dit geldt voor alle personen die niet op hetzelfde huisadres als u woonachtig zijn. Als u dit verzuimt zullen wij u per gast een bedrag van € 50,- extra in rekening brengen. Dit geldt ook voor chalets op koopgrond.

Motoren

Motoren worden op het terrein toegelaten, mits er stapvoets wordt gereden en de bestuurder herkenbaar is (helm af).

Nachtrust

Van 23.00 uur tot 07.00 uur geldt een absolute nachtrust. Wij zijn genooddaakt streng op te treden tegen rustverstoorders. Muziek en muziekinstrumenten mogen niet buiten uw standplaats hoorbaar zijn.

Noodgevallen

In geval van nood altijd de receptie waarschuwen. Indien deze gesloten is, kunt u ons bereiken op (0592) 50 12 20

/ 06 - 46 40 40 72. Dit geldt alleen voor uiterste noodgevallen. In dit boekje vindt u een overzicht met artsen en apotheken (zie huisartsen en apotheken). Bij grote calamiteiten dient u zich te verzamelen op de parkeerplaats voor de receptie. Alle belangrijke nummers kunt u ook vinden op onze "Tien Heugten" app.

Parkshop

De openingstijden worden bij de parkshop/receptie aangegeven. De parkshop is dagelijks geopend tijdens de openingstijden van de receptie. U kunt terecht voor kleine boodschappen en dagelijks uw vers brood bestellen.

Parkregels

Wij verzoeken u de parkregels strikt na te leven. Aanwijzingen van het personeel dienen te worden opgevolgd. Bij het niet naleven van de parkregels kan de directie besluiten gasten te verwijderen van het terrein of de toegang ontzeggen, zonder restitutie van de verschuldigde huursommen. U vindt een overzicht van alle parkregels achterin dit magazine.

Politie

tel. 0900 - 8844
(geen spoed, wel politie).
Alarmnummer, tel. 112

Post

Voor uitgaande post staat er een postbakje bij de receptie van Recreatiepark de Tien Heugten. Binnenkomende post wordt alfabetisch in de postvakken bij de receptie gelegd.

VOOR HET PERFECTE PLAATJE

Specialist in aanleg en onderhoud van tuinen
Tevens ontwerp en (sier) bestratingen

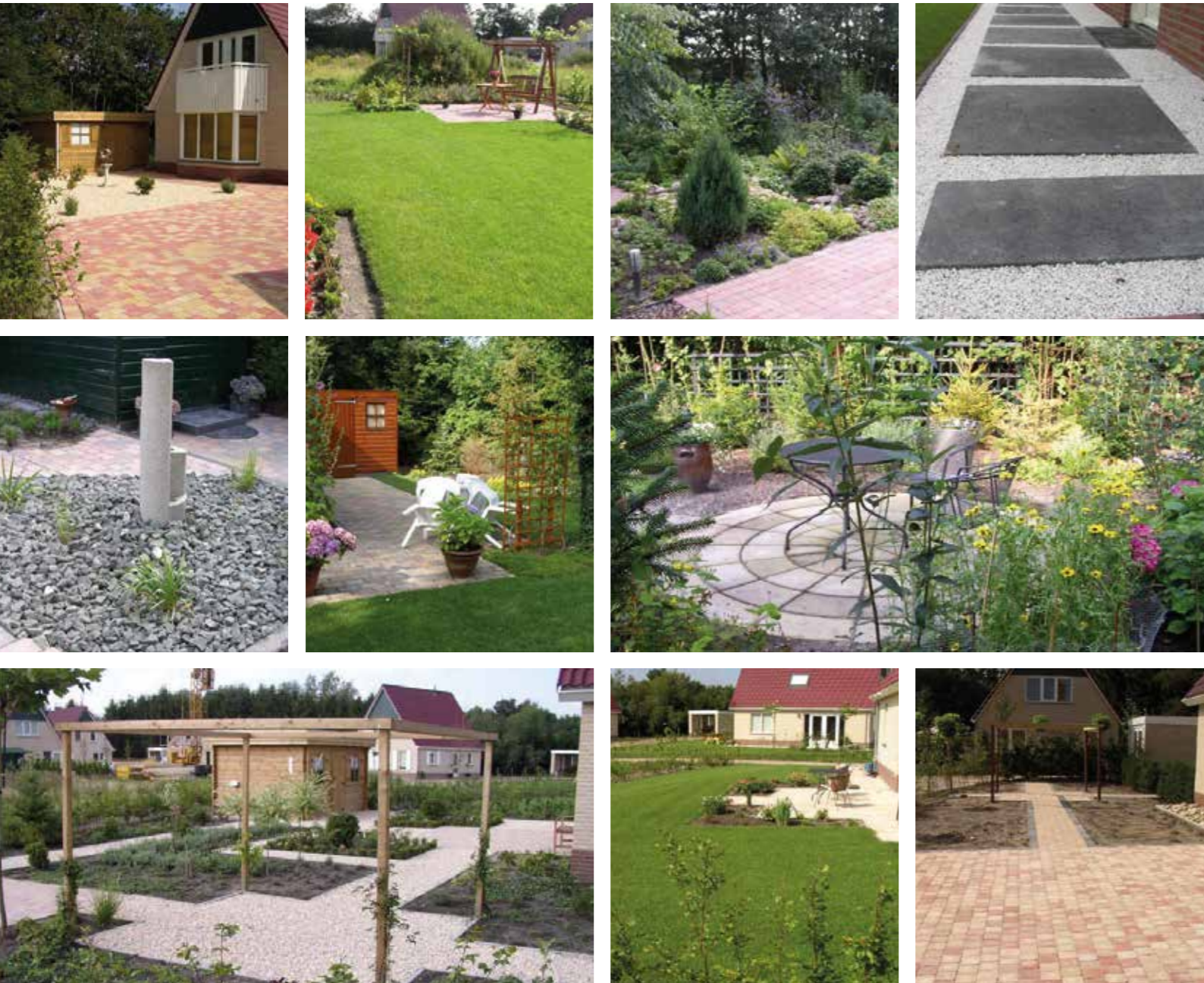

Hoveniersbedrijf
MARTIN JANSEN



Bel vrijblijvend voor informatie!!

Westdorpstraat 35 • 9443 TM Schoonloo • 06 - 50877132 • www.hoveniersbedrijfjansen.nl

Receptie

Openingstijden: de receptie is geopend van 9.00 uur tot 17.00 uur.

In de winterperiode heeft de receptie gewijzigde openingstijden. Deze tijden worden aangegeven op de deuren van de receptie en in het informatiebord. Op beide kerstdagen en nieuwjaarsdag is de receptie gesloten.

Recreatie

Tijdens diverse schoolvakanties worden er activiteiten georganiseerd door ons recreatieteam of de horeca. Het programma is te verkrijgen bij de parkreceptie en in de Tien Heugten app.

Recreatie app

Recreatiepark De Tien Heugten heeft een app die u kunt downloaden via Play store of via Appstore (zoek op Success Holidayparcs). Hierop vindt u allerlei leuke dingen zoals aanbiedingen, het recreatieprogramma maar ook belangrijke zaken zoals noodnummers en openingstijden.

Schade

Recreatiepark De Tien Heugten behoudt zich het recht voor om eventuele ontstane schade te verhalen op de veroorzaker.

Speeltuinen

Het gebruik van de speeltoestellen is op eigen risico.

Supermarkt

Er zijn supermarkten in Borger. O.a. een Albert Heijn, Aldi en Boni.

Tandarts

Dental Clinics Rolde

Adolph van Ansenlaan 3a
9451 GP ROLDE
(0592) 24 24 29

Elementen Mondzorg Borger

IJzertijdstraat 25
9531 RA BORGER
(0599) 23 53 00

Telefonische boodschappen

Alleen in noodgevallen (ernstige ziekte of overlijdensgevallen) worden telefonische boodschappen aan de chalet/caravan/tent afgegeven. Informeer u hierover ook uw familie en kennissen. Niet dringende

boodschappen worden door ons in de postbakken aan de receptie gelegd. Dagelijks kijken kan daarom nuttig zijn.

Televisie

Het televisiesignaal wordt uitgezonden in HD kwaliteit. Uw tv dient full-HD te zijn om te kunnen kijken. Op de standaardplaatsen is geen tv signaal beschikbaar.

Verhuur

Heeft u geen eigen kampeermiddel dan kunt u op ons park in een comfortabele verhuur chalet of een safaritent verblijven. Voor prijzen en/of een reservering kunt u contact opnemen met de receptie. Ook kunt u contact opnemen met Succes Holidayparcs via 085-0704777 of info@succesholidayparcs.nl.

Vuilnisreglement

U dient het vuilnis gescheiden (glas, papier, groen, huisvuil) in de daarvoor bestemde containers te deponeren. Geen los afval! Nadrukkelijk wijzen wij u erop, dat er geen koel-, vrieskasten of ander witgoed bij de container mogen worden gezet. Dit geldt ook voor allerlei soorten meubilair (bankstellen e.d.) U dient deze zelf af te voeren. Het is niet toegestaan om vuilniszakken in de groen- en papiercontainer te gooien! Indien men toch ongeoorloofd afval dump, zullen wij de kosten daarvan doorberekenen, aangezien ook wij hiervoor dienen te betalen. Wij zullen een boete van € 100,- in rekening brengen zonder waarschuwing vooraf. Ook als er elders op het park huisvuil wordt aangetroffen, zal worden uitgezocht bij wie het vandaan komt, waarna een extra lediging van € 100,- in rekening zal worden gebracht. De huisvuilplaats is geopend van 01 april t/m 15 oktober. Bij winterrecreatie (in de periode van 16 oktober t/m 31 maart) is hiervoor een toeslag verschuldigd. Winterrecreatie is niet toegestaan voor stacaravans.

Verwarmen

Elektrisch verwarmen op de toeristische plaatsen is niet toegestaan.

Water

Kranen dienen bij vertrek dicht gedraaid te worden en tuinslangen voor aanvoer van water dienen bij uw vertrek afgekoppeld te zijn. Dit om verspilling te voorkomen.

Website

Op onze website www.tienheugten.nl en www.succesholidayparcs.nl kunt u informatie vinden over onze parken.

Wasserette

Deze is gelegen naast de receptie en is geopend van 09.00 uur tot 17.00 uur (in het hoogseizoen verruimde openingstijden). Munten voor de wasmachines à € 6,00 en munten voor de drogers à € 5,00 zijn verkrijgbaar bij de receptie.

Veiligheid

Na controle en gesprekken met de gemeente Aa en Hunze over de brandveiligheid op het park raden wij u ten eerste aan een rook/koolmonoxidemelder en brandblusser in uw kampeermiddel te plaatsen. Op last van de gemeente stellen wij een parkeerverbod in langs de wegen en verplichten wij u om jaarlijks uw kampeermiddel te laten controleren door een erkent installateur. Uw stacaravan/chalet dient voorzien te zijn van een duidelijk leesbaar plaatsnummer.

Verkoop

Op onze website vindt u het actuele aanbod van de recreatiewoningen die wij te koop aanbieden. Dit overzicht is ook beschikbaar in het informatiebord. U kunt een afspraak maken met onze verkoopadviseur Hendrik Russchen. Tevens kunt u bij hem terecht voor al uw vragen met betrekking tot de aan- en verkoop van een recreatiewoning.

Zwembad

Het zwembad is geopend vanaf 15 juni tot 1 september, afhankelijk van de weersomstandigheden en wordt volgens de voorschriften behandeld: d.w.z. gefilterd en gechloreerd. Dagelijks controle op de desinfecterende werking van het water. Tussen 21.00 en 9.00 uur is het verboden te zwemmen.

Wat te doen in:

Assen

Assen biedt diverse attracties die de moeite waard zijn voor toeristen. Hier zijn enkele aanbevelingen:

Drents Museum Het Drents Museum

Het museum biedt een uitgebreide collectie op het gebied van archeologie, kunst en geschiedenis. Het museum staat bekend om zijn boeiende tentoonstellingen en is een must-see voor cultuurliefhebbers.

TT Circuit Assen

Bekend als de "Kathedraal van de motorsport", is het TT Circuit Assen een iconische locatie voor motorsportliefhebbers. Het circuit organiseert regelmatig evenementen en biedt rondleidingen voor bezoekers.

Kamp Westerbork

Op korte afstand van Assen ligt Kamp Westerbork, een voormalig doorgangskamp uit de Tweede Wereldoorlog. Het Herinneringscentrum biedt inzicht in de geschiedenis en is een plek voor reflectie.

Emmen

Emmen biedt een scala aan attracties die de moeite waard zijn voor toeristen. Hier zijn enkele aanbevelingen:

Wildlands Adventure Zoo Emmen

Een moderne dierentuin met verschillende themagebieden zoals de jungle, savanne en het poolgebied. Bezoekers kunnen dieren bewonderen in nagebootste natuurlijke habitats en genieten van spannende attracties.

Veenpark

Een openluchtmuseum in Barger-Compasuum dat de geschiedenis van de turfwinning in Drenthe tot leven brengt. Bezoekers kunnen historische dorpen verkennen, een ritje maken met een smalspoortrein en meer leren over het leven in het veen.

Centrum van Emmen

Het stadscentrum biedt diverse winkelmogelijkheden, gezellige terrassen en restaurants. Regelmatig worden er markten en evenementen georganiseerd, wat bijdraagt aan de levendige sfeer.

Groningen

Groningen is een levendige stad met een rijke geschiedenis en diverse attracties die de moeite waard zijn voor toeristen. Hier zijn enkele aanbevelingen:

Martinitoren

Bekend als 'd'Olle Grieze', is de Martinitoren met zijn 97 meter het hoogste gebouw van de stad. Na het beklimmen van de 311 treden word je beloofd met een panoramisch uitzicht over Groningen.

Groninger Museum

Dit opvallende gebouw herbergt een veelzijdige collectie van moderne en hedendaagse kunst, design en lokale geschiedenis. De architectuur van het museum is op zichzelf al een bezienswaardigheid.

Vismarkt en Grote Markt

Deze historische pleinen zijn het kloppende hart van de stad. Op de Vismarkt vind je regelmatig markten met verse producten, terwijl de Grote Markt omringd is door gezellige cafés en restaurants.





Prijslijsten

Kamperen

Nachtprijzen Standaard

Voorseizoen vr 28/03 - do 01/05	€ 25,00
Hoogseizoen vr 02/05 - zo 31/08	€ 30,00
Laagseizoen ma 01/09 - zo 05/10	€ 25,00
Seizoenplaats vr 28/03 - zo 05/10	€ 1945,00

Nachtprijzen Comfort

Voorseizoen vr 28/03 - do 01/05	€ 28,00
Hoogseizoen vr 02/05 - zo 31/08	€ 33,00
Laagseizoen ma 01/09 - zo 05/10	€ 28,00
Seizoenplaats vr 28/03 - zo 05/10	€ 2045,00

Bijkomende kosten

Parklasten	€ 1,50 p.p.p.n
Reserveringskosten (verplicht)	€ 7,50 per boeking
Huisdier (max. 2 per kampeerplaats)	€ 7,00 per huisdier, per nacht
Extra persoon*	€ 7,00 p.p.p.n.
Bijzettent	€ 4,50 p.n.
Voorkeurskosten	€ 20,00 per boeking
Early check-in (inchecken vanaf 11.00u i.p.v. 13.00u)**	€ 20,00 per boeking
Late check-out (vertrek voor 17.00u i.p.v. 11.00u)**	€ 20,00 per boeking

Faciliteiten

Douche munt	€ 0,50 +/- 6 min.
Was munt	€ 6,00 incl. wasmiddel
Droog munt	€ 5,00 per munt
Midgetgolf	€ 3,00 Volwassenen € 2,00 Kinderen

Nachtprijzen zijn inclusief 1 kampeermiddel, 1 auto bij de kampeerplaats en gebruik van de slagboom, water, elektra en koud water bij het service gebouw.

Annuleringsverzekering 6% van het huurbedrag.

* Extra persoon geldt vanaf 5 personen. Bij reservering opgeven.

** Indien beschikbaar en alleen via telefonisch contact met 0592-501220.

Jaar-, beheer-, en seizoenplaatsen 2025

Seizoenplaatsen 2025

	Standaard vr 28/03 - zo 05/10	€ 1945,00
	Comfort vr vr 28/03 - zo 05/10	€ 2045,00
<i>voor</i>	Standaard vr 28/03 - vr 04/07	€ 895,00
	Comfort vr 28/03 - vr 04/07	€ 995,00
<i>na</i>	Standaard vr 29/08 - zo 05/10	€ 575,00
	Comfort vr 29/08 - zo 05/10	€ 625,00

Inclusief bij seizoenplaatsen

Toeristenbelasting, Elektra, 1 auto
Slagboompas, 1 bijzettent, Administratiekosten

Extra bij seizoenplaatsen

Bezoekregeling	€ 52,00
Extra personen v.a. 5 personen	€ 60,00
Huisdier p.st. (max. 2)	€ 90,00
Borg slagboompas	€ 5,00
Voorkeurskosten	€ 20,00
Winterstalling op plaats	€ 175,00

Stacaravan/Jaarplaatsen 2025 (JP)

di 01/04 - wo 15/10	€ 1714,24
---------------------	-----------

Extra bij stacaravan/jaarplaats

Toeristenbelasting	€ 195,00
Riool/Milieuheffing	€ 80,00
CAI aansluiting	€ 160,00
Videma doorgerechten	€ 34,50
Bezoekregeling	€ 52,00
Vastrecht energie	€ 75,00
Afvalbijdrage	€ 150,00
Voorschot energie	€ 250,00
Slagboompas	€ 5,00
Administratiekosten	€ 25,00
Extra personen p.p.	€ 60,00
Huisdier p.st. (max. 2)	€ 90,00
Internet aansluiting (éénmalig)	€ 245,00
Internet abonnement	€ 210,00
Bijdrage infrastructuur (éénmalig)	€ 1250,00
Bijdrage slagboom (éénmalig)	€ 50,00

Chalet koopgrond 2025 (CHK)

wo 01/01 - wo 31/12	€ 1982,70
---------------------	-----------

Extra bij chaletplaats CHK

Riool/Milieuheffing	€ 80,00
Videma doorgerechten	€ 34,50
Vastrecht energie	€ 75,00
Afvalbijdrage	€ 150,00
Slagboompas	€ 5,00
Administratiekosten	€ 25,00
Extra personen p.p.	€ 60,00
Huisdier p.st. (max. 2)	€ 90,00
Voorschot energie	€ 750,00
Internet aansluiting (éénmalig)	€ 245,00
Internet abonnement	€ 210,00
Bijdrage infrastructuur (éénmalig)	€ 1250,00
Bijdrage slagboom (éénmalig)	€ 50,00

Chalet huurgrond 2025 (CHH)

wo 01/01 - wo 31/12	€ 409,24
---------------------	----------

Extra bij chaletplaats CHH

Toeristenbelasting	€ 253,50
Prijs per m2	€ 8,62
Prijs per m2 aan het water	€ 10,93
Riool/Milieuheffing	€ 80,00
Videma doorgerechten	€ 34,50
Bezoekregeling	€ 52,00
Vastrecht energie	€ 75,00
Afvalbijdrage	€ 150,00
Slagboompas	€ 5,00
Administratiekosten	€ 25,00
Extra personen p.p.	€ 60,00
Huisdier p.st. (max. 2)	€ 90,00
Voorschot energie	€ 750,00
Winterrecreatie 2025-2026	€ 220,00
Internet aansluiting (éénmalig)	€ 245,00
Internet abonnement	€ 210,00
Bijdrage infrastructuur (éénmalig)	€ 1250,00
Bijdrage slagboom (éénmalig)	€ 50,00

Energietarieven

Gas (propan)	€ 5,00 per m ³
Water	€ 3,00 per m ³
Elektra	€ 0,57 per kWh

Prijswijzigingen en druk-of zetfouten voorbehouden.

Kinderplezier



Hoe laat is het hier?

09:30

10:15



04:35

12:00



Kun jij mijn schaduw vinden?



Los jij deze sommen op?

4 + 5 =	8 - 5 =
2 + 6 =	4 - 2 =
8 + 1 =	6 - 1 =
4 + 1 =	9 - 3 =
3 + 4 =	7 - 4 =

Wist je dat...
Kamperen vroeger als een sport werd beschouwd?

Weetje!

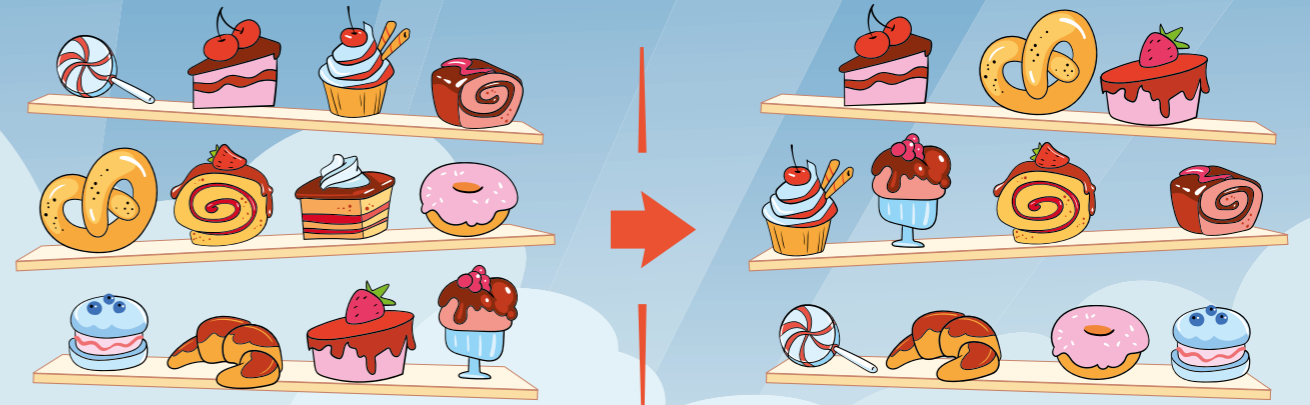

Welk gebakje heb ik gekocht?



Help je ons?

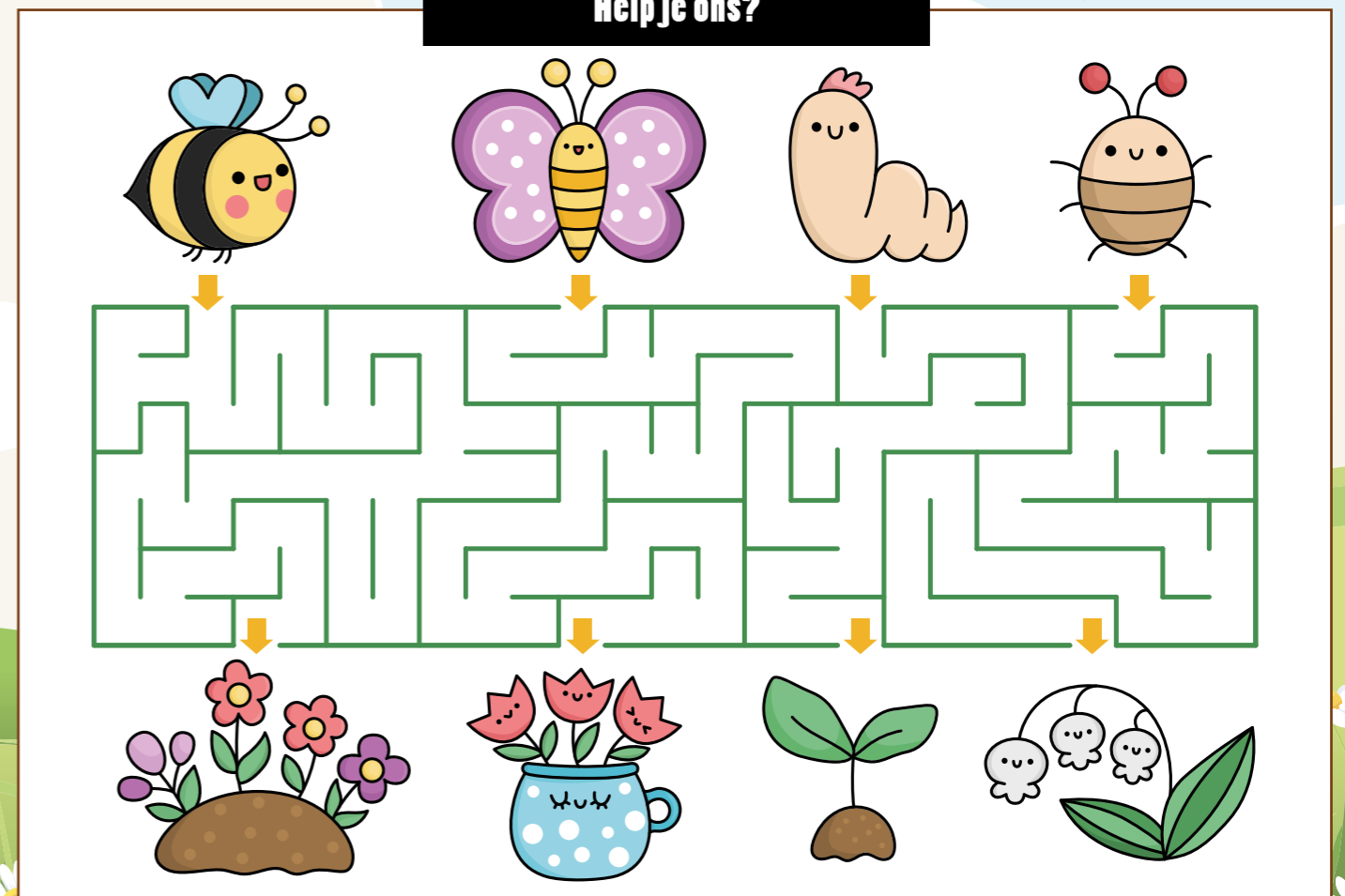

Wil jij de antwoorden weten?



$3 + 4 = 7$
 $4 + 1 = 5$
 $8 + 1 = 9$
 $2 + 6 = 8$
 $4 + 5 = 9$
 $7 - 4 = 3$
 $9 - 3 = 6$
 $6 - 1 = 5$
 $4 - 2 = 2$
 $8 - 5 = 3$

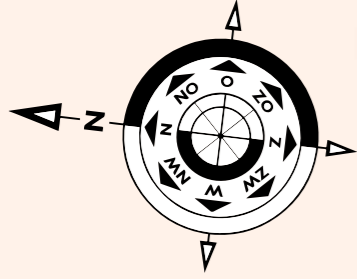

SUCCESS HOLIDAYPARCS



← Schoonloo N374 → Borger ⇄

RECREATIEPARK DE TIEN HEUGTEN

Recreatieteam

Evenals in afgelopen jaren, zal er dit jaar een recreatieteam op De Tien Heugten aanwezig zijn. Zij zullen voor jong en oud samen met onze medewerkers een programma samenstellen. Dit programma is te verkrijgen bij de receptie. In de meivakantie en in het hoogseizoen zal het team 6 dagen per week aanwezig zijn en activiteiten organiseren.

Mochten er veranderingen in het programma optreden, dan zullen wij het op de app bekend maken. Momenteel (november 2024)

Recreatieprogramma en activiteiten 2025

Maandag 21 april	Paaseieren zoeken	14.00 uur	Zaterdag 02 aug.	Luchtkussenfestijn	11.00 uur
Zaterdag 26 april	Koningsdag		Zaterdag 02 aug.	Livemuziek	20.00 uur
Zaterdag 26 april	Meivakantie		Woensdag 06 aug.	Bingo	20.30 uur
Zaterdag 07 juni	Pinkster Bingo	20.30 uur	Donderdag 07 aug.	Foute Pub Quiz	20.30 uur
Zondag 08 juni	Braderie	11.00 uur	Zaterdag 09 aug.	Livemuziek	20.00 uur
Zaterdag 05 juli	Begin zomervakantie		Woensdag 13 aug.	Bingo	20.30 uur
Zaterdag 12 juli	Livemuziek	20.00 uur	Donderdag 14 aug.	Reflectortocht	22.00 uur
Woensdag 16 juli	Bingo	20.30 uur	Zaterdag 16 aug.	Livemuziek	20.00 uur
Zaterdag 19 juli	Begin Bouwvak		Zondag 17 aug.	Braderie	11.00 uur
Zaterdag 19 juli	Livemuziek	20.00 uur	Woensdag 20 aug.	Bingo	20.30 uur
Zondag 20 juli	Braderie	11.00 uur	Zaterdag 23 aug.	Livemuziek	20.00 uur
Woensdag 23 juli	Bingo	20.30 uur	Zondag 24 aug.	Einde Bouwvak	
Donderdag 24 juli	Pub Quiz	20.30 uur	Zondag 31 aug.	Einde zomervakantie	
Zaterdag 26 juli	Livemuziek	20.00 uur			
Woensdag 30 juli	Bingo	20.30 uur			
Donderdag 31 juli	Spokentocht	22.00 uur			

Alle activiteiten zijn onder voorbehoud (kunnen veranderen of komen te vervallen).

zijn we alweer bezig om de diverse activiteiten op papier te zetten en de benodigde voorbereidingen te treffen. Als u ideeën of andere dingen heeft, die u kwijt wilt, kom dan gerust naar ons toe.

Tot ziens in seizoen 2025





U bent van harte welkom om in het Eet-café een hapje of een drankje te doen.

In het restaurant kunt u terecht voor een lunch, diner of een lekkere snack.

Tevens is de snackbar geopend voor het afhalen van patat, snacks of een afhaalmenu.

's Avonds kunt u genieten van een drankje op het terras of gezellig wat drinken aan de bar.

Een balletje slaan op de midgetgolfbaan betekent plezier voor de hele familie. Wie kan in de minste aantal slagen de 18 holes afleggen? Wilt u alleen toekijken, dan kunt u er eens lekker voor gaan zitten op het terras met een koud drankje of een heerlijke kop koffie.

Vanuit het Eet-café worden er diverse activiteiten georganiseerd, zoals bingo- en muziekkavonden.

In het seizoen bent u welkom tijdens alle activiteiten en kunt u samen met de burens gezellige avonden beleven.

Alle activiteiten zoals bingo en live muziek worden kenbaar gemaakt via onze app, Facebookpagina en bij de toiletgebouwen.

Het Eet-café is uitermate geschikt voor feesten en partijen. Elk feest kan geheel naar uw wens verzorgd worden met onze vele mogelijkheden zoals een warm- en koud buffet, hapjesbuffet of een barbecue.

Vraag voor de mogelijkheden via 06-83257952.

Openingstijden:

Het Eet-café is geopend van 1 april t/m 1 oktober. In het voor- en na seizoen, alle dagen van 11.00 tot 20.00 uur. In het hoogseizoen, zo tot do van 11.00 tot 22.00 uur. Vr en za van 11.00 tot 00.00 uur.



Een eigen recreatiewoning

Graag heten wij u welkom op ons prachtige Recreatiepark De Tien Heugten en Landgoed de Huynen. Beiden zijn onderdeel van Succesparken, al 30 jaar bekend met recreatie.

De vakantieparken van Succesparken bieden alles voor de vakantieganger, van kamperen tot een vakantiewoning huren of kopen. Een heerlijke bestemming voor een echte familievakantie en dat al ruim 30 jaar lang.

Succesparken laat je kennis maken met water, bos of een landelijke omgeving. Verrassende locaties in Gelderland, Drenthe, Utrecht, Brabant en Duitsland (Rijnland-Palts).

Op Recreatiepark De Tien Heugten is uw contactpersoon:

Hendrik Russchen, bereikbaar op telefoonnummer: 0592-501 220
Email: tienheugten@succesholidayparcs.nl

Op Landgoed De Huynen is uw contactpersoon:

Caroline Sonneveld, bereikbaar op telefoonnummer: 06-5514 0179
Email: c.sonneveld@succesparken.nl



ALTIJD AL GEDROOMD VAN EEN EIGEN RECREATIEWONING?

Wij bieden een ruime keuze in nieuwe en bestaande chalets en stacaravans. Voor het actuele aanbod kunt u terecht op onze website: www.tienheugten.nl

Een kijkje nemen?

Wij nodigen u graag uit voor een afspraak om een bezichtiging in te plannen.

Aanbod nieuwe en bestaande vakantiewoningen op Recreatiepark De Tien Heugten

Bent u op zoek naar een recreatiewoning? Wij bieden een ruime keuze in bestaande chalets en stacaravans. Ook bieden wij een ruime keuze in nieuwe chalets. Kiest u voor een nieuw chalet dan kunnen wij deze geheel naar eigen wens voor u bouwen en inrichten.

Wij nodigen u graag uit vrijblijvend een kijkje te komen nemen op ons prachtige park. Maak een afspraak met onze verkoopadviseur Hendrik Russchen. U kunt telefonisch contact opnemen via 0592 - 501 220.



De Drentse Koe
SPEEL- EN IJSBOERDERIJ

Leukste uitje van Drenthe
ANWB

Voor een hele **BOEIEEL** plezier
Speeltuin buiten én binnen

20.000 M² BOERENSPEELPLEZIER
O.a: Klimavontuur koeienstal | Speelmanege
Waterplein | Glow in the Dark spelen

WOLDDIJK 23 - RUIERWOLD - WWW.DRENTSEKOE.NL

**BOUWMARKT
SCHOONOORD**

Alles voor een fijne (kampeer) vakantie!

TOT GAUW!

**BOUWMARKT
SCHOONOORD** Maatschappijweg 4 - 7848 AM Schoonoord
0591-381852 - info@bouwmartschoonoord.nl



Markten in de buurt

**HUNEBED
CENTRUM**

Waan jezelf in de oertijd
en maak een reis door
150.000 jaar geschiedenis
in het Hunebedcentrum

Hunebedstraat 27, 9531 JT Borger
t 0599 23 63 74 e info@hunebedcentrum.nl www.hunebedcentrum.nl

welkoop

Het adres voor tuin & dier.

We zijn er voor alle doeners. Voor iedereen die er blij van wordt om lekker buiten bezig te zijn. En te zorgen voor alles wat groeit en bloeit, het hele jaar door. Als doener vind je bij ons precies wat je zoekt: een praktisch aanbod en gedegen advies. Van iemand die er echt verstand van heeft. Het hele jaar door en bij elk weertype weet Welkoop wat er nú te doen is in de tuin. We weten hoe je goed voor dieren zorgt. En wat je daarvoor nodig hebt en hoe je dat aanpakt.

Tot snel in de winkel!

welkoop
Weet wat te doen.

Welkoop Marwijksoord
Marwijksoord 4a

Assen
woe 09.00 - 17.00 uur
za 09.00 - 17.00 uur

Beilen
do 09.00 - 13.00 uur

Borger
di 08.30 - 12.00 uur

Coevorden
ma 08.00 - 13.00 uur

Dwingeloo
di 08.00 - 12.30 uur

Emmen
vrij 08.00 - 14.00 uur

Emmer-compascuum
za 08.00 - 12.00 uur

Gieter
do 13.00 - 18.00 uur

Groningen Grote markt
di, vrij, zat van 09.00 - 17.00 uur

Groningen Vismarkt
di, vrij, zat 09.00 - 17.00 uur

Havelte
wo 08.00 - 12.30 uur

Hoogeveen
do 08.00 - 13.30 uur
za 08.30 - 17.00 uur

Klazienaveen
za 12.00 - 17.00 uur

Meppel
do 08.00 - 12.30 uur
za 09.00 - 17.00 uur

Rolde
vrij 10.30 - 18.00 uur

Smilde
vrij 08.00 - 12.00 uur

Stadskanaal
do 12.00 - 21.00 uur (Zomer)
za 08.00 - 17.00 uur

Westerbork
vrij 08.00 - 18.00 uur

Zuidlaren
vrij 12.00 - 17.00 uur

Zuidwolde
di 12.30 - 17.00 uur

Braderieën
Op de centrale parkeerplaats van Recreatiepark de Tien Heugten worden leuke braderieën georganiseerd.

Ze vinden plaats op de volgende data:
zo 8 juli (1e Pinksterdag)
zo 20 juli
zo 17 augustus
van 11.00 - 17.00 uur



CAMPING REGLEMENT ALGEMENE VOORWAARDEN 2025

Voor alle tekst in dit boekje waar staat 'Recreatiepark De Tien Heugten' geldt dit ook voor 'Landgoed de Huynen'.

- De receptie is geopend van 9.00 uur tot 17.00 uur. In de winterperiode heeft de receptie gewijzigde openingstijden. Deze kunt u vinden op de deuren van de receptie.
- Voor de arrangementen en seizoenplaatsen gelden de volgende regels: Zij zijn gezinsgebonden, dus niet overdraagbaar!
- Kinderen tot 2 jaar kunnen gratis op de camping verblijven.
- Plaats uw kampeermiddel én auto in het vaknummer dat op uw reservering is vermeld.
- Toeristische plaatsen:
 - De elektra-aansluiting bij uw kampeermiddel is geschikt voor 6 ampère (comfortplaatsen 10 ampère) en is beveiligd met een aardlekschakelaar. U kunt maximaal 1320 Watt afnemen.
 - Aankomst: na 13.00 uur, vertrek: voor 11.00 uur. Uitsluitend in overleg met de receptie is het mogelijk om eerder aan te komen of later te vertrekken. Hiervoor is een toeslag van € 20,- per reservering verplicht.
- Huurchalets:
 - Aankomst: na 15.00 uur, vertrek voor 10.00 uur.
 - Op de dag van aankomst tot de volgende dag 12.00 uur kunt u, indien u artikelen mist of opmerkingen heeft, dit bij de receptie melden. Schoonmaakkosten, bedlinnen en parklasten zijn verplicht.
- Indien u later dan de gebruikelijke kantooruren wenst aan te komen, dient u dit van te voren kenbaar te maken.
- Bij een reservering dient binnen drie weken na ontvangst van de nota 50% te zijn voldaan. Het restant voor de jaaren seizoenplaatsen dient uiterlijk 01 april 2025 te zijn voldaan. De slagboomspasjes zullen worden geactiveerd na inlevering van het registratieformulier! Zodra een betaling niet op de juiste datum bij ons binnen is zullen wij U een bedrag van € 50,00 aan rentekosten/administratiekosten, per betalingstermijn in rekening brengen.
- Op het terrein van De Tien Heugten geldt een maximum snelheid van 10 km en dat geldt voor elk voertuig. Indien men zich niet aan deze snelheid houdt, behouden wij ons het recht voor om de slagboomspas te blokkeren. Misbruik van de slagboomspas leidt tot het intrekken van deze. Het is niet toegestaan de slagboomspas voor derden te gebruiken. M.b.t. de slagboom heeft De Tien Heugten geen enkele aansprakelijkheid bij eventuele schade die kan ontstaan aan zowel auto als kampeermiddel. Het is niet toegestaan om met meerdere auto's tegelijk en achter elkaar door de slagboom te rijden. Consequentie is het blokkeren van de slagboomspas gedurende het hele jaar. De ingaande slagboom is geopend van 07.00 uur t/m 23.00 uur. De uitgaande slagboom is 24 uur per dag te gebruiken.
- Babyruimtes bij de toiletgebouwen zijn beschikbaar.
- Na gebruik van de was- en toiletgelegenheden dient men dit schoon achter te laten. Het is verboden om glas c.q. afval mee te nemen naar de toiletgebouwen en het zwembad.
- Het is verboden te spelen, te roken en zich langer dan strikt noodzakelijk op te houden in de was- en toilet ruimten.
- Kinderen jonger dan 5 jaar mogen alleen onder begeleiding van een ouder/verzorger gebruik maken van de was- en toiletruimten.
- Het is verboden de auto te wassen en de tuinen te besproeien met drinkwater.
- Het is niet toegestaan om tussen 23.00 uur tot 07.00 uur met motorvoertuigen over de camping te rijden.
- Het is verboden open vuur aan te leggen en geluidsoverlast te veroorzaken. Straalkachels zijn verboden!
- Bij calamiteiten (dringende gevallen), wanneer de receptie gesloten is, kan men bellen met 0592 - 501 220 of 06 - 46 404 072.
- Een voertuig mag alleen worden gebruikt om van de openbare weg via de ingang langs de kortste route naar de kampeergelegenheid te rijden. Dus geen omwegen! Bromfietsen en scooters van campinggasten mogen op het terrein **NIET** worden bereden.
- Bestuurders van auto's en motoren moeten in het bezit zijn van een geldig rijbewijs. Het laten rijden zonder rijbewijs (ook kinderen op schoot achter het stuur) is daarom verboden. Doet men dit toch, dan is men volledig aansprakelijk voor eventuele gevolgen en kan geen beroep worden gedaan op onwetendheid of het zich zogenaamd op eigen terrein bevinden. Bedenk wel dat verzekeringen bij schade in dit soort gevallen niets vergoeden.
- Gaat u verhuizen, of verandert er iets in uw gezinssituatie? Stuur ons een kaartje. Wij houden u graag op de hoogte van nieuws dat voor u van belang kan zijn. Wanneer u uw email adres aan ons doorgeeft kunnen wij het daarvoor gebruiken.
- Deugdelijkheid en veiligheid.
 - De recreant zorgt er voor dat de elektriciteit-, gas- en waterinstallatie in het door haar geplaatste vakantieverblijf aan de voorwaarden van het betreffende nutsbedrijf voldoen. De ondernemer heeft het recht om in het vakantieverblijf van de recreant de deugdelijkheid en veiligheid van de aanwezige elektriciteit-, gas- en waterinstallatie te controleren of te laten controleren.
 - De ondernemer is aansprakelijk voor storingen tenzij hij een beroep kan doen op overmacht of deze het gevolg zijn van storingen in de installatie waarvoor de recreant aansprakelijk is.
 - Het is de recreant niet toegestaan op enigerlei wijze op de plaats een LPG-installatie te hebben anders dan een door de Rijksdienst voor het Wegverkeer goedgekeurde installatie in een motorvoertuig.
 - Aansluitingen op riolering, elektra, gas en waterleiding worden alleen door personeel van De Tien Heugten verricht.
 - Gas, water en elektra afname dient alleen van het park te geschieden.
- Prijswijziging
 - De prijs is opgebouwd uit interne en externe kosten.
 - Ten aanzien van jaarovereenkomsten gelden:
 - De ondernemer heeft het recht eenmaal per jaar de prijs te verhogen. Een maand voor het einde van het kalenderjaar c.q. overeenkomstjaar maakt de ondernemer (middels de nieuwe factuur) schriftelijk bekend aan de recreant wat de prijs voor het komende jaar is.
 - De ondernemer mag jaarlijks de interne kosten in ieder geval met het indexcijfer verhogen.
 - Ten aanzien van overeenkomsten aangegaan voor een langere periode dan een jaar geldt:
 - bij overeenkomsten voor bepaalde tijd, langer dan een jaar aangegaan, kan de ondernemer de prijs aanpassen overeenkomstig een te voren afgesproken indexering dan wel met een bedrag dat bekend is bij het aangaan van de overeenkomst.
 - Bij overeenkomsten aangegaan voor de duur van twee jaar of langer maakt de ondernemer in ieder geval voor drie jaren vooruit bekend wat de maximale prijsverhoging voor de interne kosten bedraagt.
 - Ten aanzien van eenjarige en meerjarige overeenkomsten geldt: externe kosten en de wijzigingen daarin kunnen te allen tijde aan de recreant worden doorberekend, zelfs nadat de ondernemer de prijs al bekend heeft gemaakt. Wijzigingen in de externe kosten worden gespecificeerd aan de recreant bekend gemaakt.
 - Bij onvoorziene omstandigheden is het de ondernemer toegestaan van vooraf aangekondigde prijsverhogingen af te wijken.
 - Wij "Succesparken de Tien Heugten" melden u wat de tariefverhoging wordt voor de komende 2 jaar over de "kale huur" (de huur exclusief gemeentelijk heffingen) deze verhoging is exclusief de prijsindex. de energietarieven worden ieder jaar berekend met het verbruik van de toelevering. Voor 2025 prijsindex + max. 5% en verhoging van de opslag op verbruikskosten en heffing. Voor 2026 prijsindex + max. 5 % en verhoging van de opslag op verbruikskosten en heffing. Voor 2027 prijsindex + max. 5 % en verhoging van de opslag op verbruikskosten en heffing.
- Bij wangedrag, diefstal of niet nakomen van de reglementen, deze zaak ter beoordeling van de Directie, wordt de kampeerder verwijderd en de toegang tot het terrein ontzegd, zonder dat terugbetaling van het staangeld plaats vindt.
- De directie is niet aansprakelijk te stellen voor schade, diefstal en ongevallen van welke aard dan ook of door welke oorzaak aan personen en/of goederen toegebracht. Hiermee wijzen wij de kampeerders erop dat zij hiervoor zelf een verzekering dienen af te sluiten.
- Personen, bedrijven, ondernemingen, verenigingen en/of stichtingen mogen geen werkzaamheden c.q. handel uitoefenen danwel exploitatie van hun beroep op het terrein bedrijven, mits met schriftelijke toestemming van de directie.
- Bij niet nakoming van de financiële verplichtingen, zijn wij genoodzaakt onze wederzijdse overeenkomst te beëindigen. Bij de jaarplaatsen en chaletplaatsen behouden wij ons het recht voor om, bij niet nakoming van de financiële



- verplichtingen, de energievoorziening af te sluiten. Tevens wordt er de wettelijke rente berekend over het nog te betalen bedrag.
27. Het is verboden olie-, hout- pelletkachels of allesbranders te gebruiken op De Tien Heugten. Deze kachels dienen te worden verwijderd.
 28. Het is niet toegestaan om kampeermiddelen (toercaravans, campers etc.) te stallen bij uw chalet of stacaravan. Wanneer u met uw kampeermiddel op vakantie gaat, mag u uitsluitend na toestemming van de beheerder, het kampeermiddel een week voor en een week na uw vakantie bij uw stacaravan/chalet plaatsen om deze in te pakken of schoon te maken.
 29. Percelen, chalet en stacaravan.
 1. De plaatsing c.q. de bouw van een chalet of andere opstallen op een perceel op het park, de aansluiting daarvan op nutsvoorzieningen (gas, water, elektra, televisiekabel en dergelijke) behoeven de voorafgaand schriftelijke goedkeuring van de beheermaatschappij. Satelliet-schotels en antennes zijn verboden.
 2. De eigenaar van een perceel is verplicht om te gedogen dat in, op of boven de grond van zijn perceel voorzieningen voor de distributie van gas, water, elektriciteit, televisiesignalen en dergelijke worden aangebracht, hersteld, vervangen en onderhouden. Al hetgeen terzake van die algemene voorzieningen in op of boven een perceel van het park is aangebracht, dient bevestigd te blijven. Het is de eigenaar niet toegestaan aan een dergelijke voorziening enige verandering aan te brengen, ook niet voor het eigen verbruik van gas, water, elektriciteit of ontvangst van televisiesignalen.
 - 3 a. Zonder toestemming van de beheerder mogen geen bomen, grote heesters, grote struiken en heggen gerooid of verwijderd worden.
 - b. Iedere eigenaar is gehouden de tuin op zijn recreatieterrein goed te onderhouden.
 - c. Zonder toestemming van de beheerder is het niet toegestaan aan de buitenzijde van de stacaravan of chalet (waaronder begrepen de dakdekking) veranderingen aan te brengen, waaronder inbegrepen een wijziging van de kleuren.
 - d. De stacaravan of het chalet dient in goede staat van onderhoud gehouden te worden.
 - e. Het bespuiten van planten en gewassen met insectenbestrijdingsmiddelen is niet toegestaan.
 - f. Het plaatsen of verwijderen van erfafscheidingen, hekken, heggen en dergelijke mag slechts met goedkeuring van de beheerder plaatsvinden. Afscheidingen, heggen en struiken mogen nimmer een grotere hoogte hebben dan 1.50 meter, met dien verstande dat afscheidingen, heggen en struiken aan de zijde van een weg of pad in het park nimmer hoger mogen zijn dan 50 centimeter. De beheerder kan nadere aanwijzingen geven wat betreft hoogte en onderhoud van afscheidingen, heggen en struiken. Bij herplanting van struiken of nieuwe beplanting is het verboden om coniferen te gebruiken.
 - g. Het (zonder toestemming van de beheerder) snoeien in singels en bomen van het park is verboden.
 - h. Schuurtjes c.q. tuinhuisjes mogen maximaal een afmeting hebben van 6 m². Maximaal 1 tuinhuisje per kavel, tevens dienen zij van brandvertragend materiaal te worden gebouwd.
 30. Een eigenaar is bevoegd haar stacaravan of chalet te verhuren of in gebruik te geven aan derden, dit uitsluitend met vooraf schriftelijke toestemming van de directie. Tevens dient men het overnachtingstarief à € 5,00 per persoon per nacht te voldoen. Dit geldt voor alle personen die niet op hetzelfde huisadres als u woonachtig zijn. indien overlast wordt veroorzaakt door een huurder/logee van een eigenaar dan kan de toestemming tot verhuur voor de eigenaar worden ingetrokken. Bij lange verhuur van tenminste 3 maanden (naamsgebonden) kan dit afgekocht worden voor € 60,- p.p. per maand. Indien u dit verzuimd zullen wij u per gast een bedrag van € 50,- extra in rekening brengen. Dit geldt ook voor chalets op koopgrond.
 31. Tussen 1 april en 15 oktober is het niet toegestaan om groot onderhoud of verbouwingen bij of aan de caravan/chalet te verrichten.
 32. Partytenten zijn toegestaan, mits ze geen overlast veroorzaken en mits men deze bij afwezigheid afbreekt.
 33. Indien u het voornemen heeft uw jaarplaats voor het komende jaar op te zeggen dient u dit 3 maanden voor het volgende kalenderjaar te doen. Bij overschrijding van deze termijn wordt het komende jaar volledig in rekening gebracht.
 34. Een voornemen tot verkoop van het kampeermiddel op het terrein dient schriftelijk te worden gemeld bij de verkoper op het park (of afgeven op de receptie). Het is niet toegestaan de verkoop kenbaar te maken door aanbrenging van een bord of biljet met de tekst TE KOOP/ TE HUUR. Potentiële kopers dienen zich op kantoor te vervoegen om inlichtingen op dat gebied. Bedenk wel dat de verkopende partij een kampeermiddel verkoopt en niet de plek! De plek dient netjes en ingezaaid te worden opgeleverd. Verkoop houdt daarom niet in, dat de koper verzekerd is van de plaats waarop de caravan staat. Bij verkoop is men 10% van de indicatieve verkoopprijs verschuldigd aan de verhuurder met een minimum van € 1.000,- voor een stacaravan en een minimum van € 1.500,- voor een chalet. Verkoop vindt alleen plaats via het park en de daarbij behorende voorwaarden. Stageld is niet overdraagbaar bij eventuele verkoop. Houders van seizoen- en vaste plaatsen, welke voor het einde van de overeengekomen huurperiode hun kampeermiddel van het terrein verwijderen, kunnen geen aanspraak maken op (gedeeltelijke) restitutie van het kampeergeld.
 35. Voor het verplaatsen c.q. afslepen van een stacaravan wordt € 750,- in rekening gebracht. Chalets gaan op aanvraag. De staanplaats dient schoon en leeg te worden opgeleverd.
 36. Bij aankoop van een chalet/stacaravan wordt € 1250,- bijdrage infrastructuur in rekening gebracht. Ook indien men de stacaravan/chalet kosteloos overdraagt aan derden dient aan deze voorwaarden te worden voldaan.
 37. Mocht er door een noodsituatie / werkzaamheden / overmacht / calamiteiten de elektra en/of gastoevoer niet mogelijk zijn dan kan De Tien Heugten hiervoor niet aansprakelijk gesteld worden.
 38. Permanente bewoning. Het is verboden zich te vestigen op recreatiepark De Tien Heugten. Permanente bewoning is niet toegestaan (dus ook niet inschrijven in de gemeente Aa en Hunze).
 39. Het opslaan van gevaarlijke stoffen / gasflessen / benzine is verboden. Brandweervoorschrift, het is verboden vanaf 2007 gasflessen en andere soortgelijke flessen te gebruiken op het terrein van De Tien Heugten (bij de chalets en stacaravans). Sinds 1 januari 2007 is het voor de jaarplaatsen verplicht om aangesloten te zijn op de nieuwe infrastructuur. De kosten van deze aansluiting en de voorwaarden zijn u bekend.
 40. Nutsvoorzieningen worden uitsluitend verzorgd door Recreatiepark De Tien Heugten. Zonnepanelen zijn niet toegestaan.
 41. Bij tussentijdse verkoop vindt geen restitutie van het stageld plaats.
 42. Wintertoeslag: voor alle plaatsen geldt dat het seizoen loopt van 1 april 2025 t/m 15 oktober 2025. (winterrecreatie is alleen mogelijk op het chaletpark). Verblijf buiten deze periode is mogelijk tegen een tarief van € 220,00 (alleen voor het chaletpark).
 43. Elke stacaravan of chalet eigenaar is verplicht om jaarlijks het ingevulde nachtregister in te leveren bij de receptie.
 44. Bij ondertekening van het nachtregister verklaard u akkoord te gaan met de algemeen geldende camping reglementen. De campingreglementen kunt u ook vinden op onze website www.detienheugten.nl en www.succesholidayparcs.nl/detien-heugten
 45. Deze reglementen gelden voor Recreatiepark De Tien Heugten en voor Landgoed De Huynen.
 46. Voetballen is uitsluitend toegestaan op het daarvoor bestemde sportveld.
 47. Bij het afstaan van de stacaravan of chalet aan Recreatiepark De Tien Heugten brengen wij een bedrag in rekening van € 750,-.
 48. Op de parken is het verboden om vuurwerk af te steken. Alleen op de centrale parkeerplaats voor De Tien Heugten is dit toegestaan.
 49. Drugs en/of geestverruimende middelen zijn op het park niet toegestaan. Dit geldt ook voor alcohol voor minderjarigen. Ook het verstrekken van alcohol aan minderjarigen is niet toegestaan.
 50. Vanwege privacy van de overige gasten is het niet toegestaan om gebruik te maken van een drone.
 51. Indien u gebruik maakt van camerabewaking wijzen wij u erop dat deze alleen op de eigen kavel gericht mogen staan. Dus niet op de openbare weg of de burens.
 52. Wij zijn aangesloten bij Hiswa-RECRON. Derhalve zijn de RECRON-voorwaarden van toepassing. Deze kunt u vinden via de website: www.recron.nl/over-recron/recron-voorwaarden/
 53. Waar dit reglement niet in voorziet beslist de directie.



**Buitencentrum
Boomkroonpad**
Over de bomen
het bos zien?

Wandel eens door boomtoppen!
En beleef het Drentse Bos op een andere manier. Een sfeervolle tocht langs wortels, boomstam en takken eindigt op de uitkijktoren. Met een adembenemend bosuitzicht als beloning.

Contact: Staatsbosbeheer
Buitencentrum Boomkroonpad
Steenhopenweg 4, 9533 PN Drouwen

Telefoon: (0592) 37 73 05
E-mail: boomkroonpad@staatsbosbeheer.nl
Website: www.staatsbosbeheer.nl/boomkroonpad

Vind mooie gebieden en leuke activiteiten op www.staatsbosbeheer.nl

Geopend van woensdag t/m maandag vanaf 10.00 uur. In juli en aug. 7 dagen per week geopend

Café - Restaurant
"Gerrie"
Grolloo - Drenthe

Voor ambachtelijk lekker, gezellig én betaalbaar eten en drinken!

- Lunch
- Diner
- Koud/warm buffet
- Hapjesbuffet
- Verjaardag
- Frites/snacks (afhalen)
- Softijs (het gehele jaar door)
- Tourist info folderpunt
- Oplaadpunt voor fietsen

Hoofdstraat 15 • 9444 PA Grolloo
Tel. 0592-501 471

www.cafe-restaurant-gerrie.nl

650 rustpunten langs wandel- en fietsroutes

De tofste pleisterplaats op je route!

✓ Zelf een bakkie leut maken
✓ Nabij wandel- en fietsroute
✓ Informatie over de omgeving
✓ E-bike opladen en bandplakken
✓ Pauzeren, genieten, ontdekken

www.rustpunt.nu

Ontdek de RUSTPUNTEN!



Goed te weten

Legionella

Vermeerdering van Legionella is afhankelijk van de volgende risicofactoren:

- Een temperatuur tussen 25° en 50°C;
- Een lange verblijftijd van het water in de installatie;
- Stilstand van het water;
- De aanwezigheid van biofilm (voedingsbron voor Legionella).

Hoe raak ik geïnfecteerd?

Besmetting vindt plaats via de longen, door het inademen van de bacterie in zeer kleine druppeltjes water, verspreid in de lucht (douche water).

Kan ik met een gerust hart onder de douche?

Bij langdurige afwezigheid, de waterleiding wordt opgewarmd door de omgevingstemperatuur, de warmwaterleiding van de douche min. 10 minuten doorspoelen met heet water boven de 60°C, houd hierbij de douchekop bij de afvoerput. Boven de 60°C wordt de bacterie gedood. Ook de koudwaterleiding verversen. Heeft men het bovenstaande uitgevoerd, dan kan men gerust de douche gebruiken.

Zwemwater en zwembad

Aan zwemwater en zwembaden worden hoge eisen wat betreft hygiëne en veiligheid door de overheid gesteld. Technische installaties en inrichting van het zwembad moeten voldoen aan deze richtlijnen. Daarnaast heeft de zwemmer ook verantwoordelijkheden. Het is heel belangrijk dat de spelregels in het zwembad nageleefd worden. Persoonlijke hygiëne is een eerste vereiste. Lees daarom onderstaande regels goed door.

Het is van belang voor iedereen:

- Toegang alleen voor kampeersers en bezoekers met geldig entreebewijs.
- Altijd douchen voor u gaat zwemmen. Deze i.v.m. de hygiëne.
- Kleine kinderen moeten plassen zodra ze in aanraking komen met water, dus is ook voor kleine kinderen wc- en douchebezoek noodzakelijk. Probeer het plassen bij kleine kinderen te voorkomen.

- Echter: In het zwembad zijn zwemluiers verplicht voor kleine kinderen.
- Alleen voor zwembad geschikte kleding mag gedragen worden: dus ook voor kleintjes verplicht.
 - Het bad is niet dieper dan 1,40 meter! Om veiligheidsredenen mag er daarom niet gedoken of gesprongen worden (ook geen bommetjes en harde ballen). Kinderen zijn speels en zien wellicht geen gevaar. Toch dienen zij op de hoogte te zijn van de regels, want voorkomen is beter dan genezen! Wanneer wij corrigeren of de toegang ontzeggen is dit in uw belang of dat van uw medezwimmers. Wij proberen ongelukken te voorkomen.
 - Hardlopen bij het zwembad is niet aan te raden.
 - Er mag geen glaswerk worden meegenomen naar het zwembad.
 - De directie en medewerkers van recreatiepark De Tien Heugten aanvaarden geen enkele aansprakelijkheid voor ongevallen, diefstal, etc. en de gevolgen daarvan.

Voor veilig zwemplezier zullen we allemaal moeten samenwerken



Eet-café De Tien Heugten



Betaalbare gezelligheid

- Lunch
- À la carte
- Afhalen
- Buffetten
- Snacks
- Diner
- Bedrijfsfeesten
- Vergaderingen
- Bruiloften en partijen



Westdorperstraat 29 · 9443 TM Schoonloo · Tel.: 06-83257952